

SEZIONE A-A (Stato di Fatto)

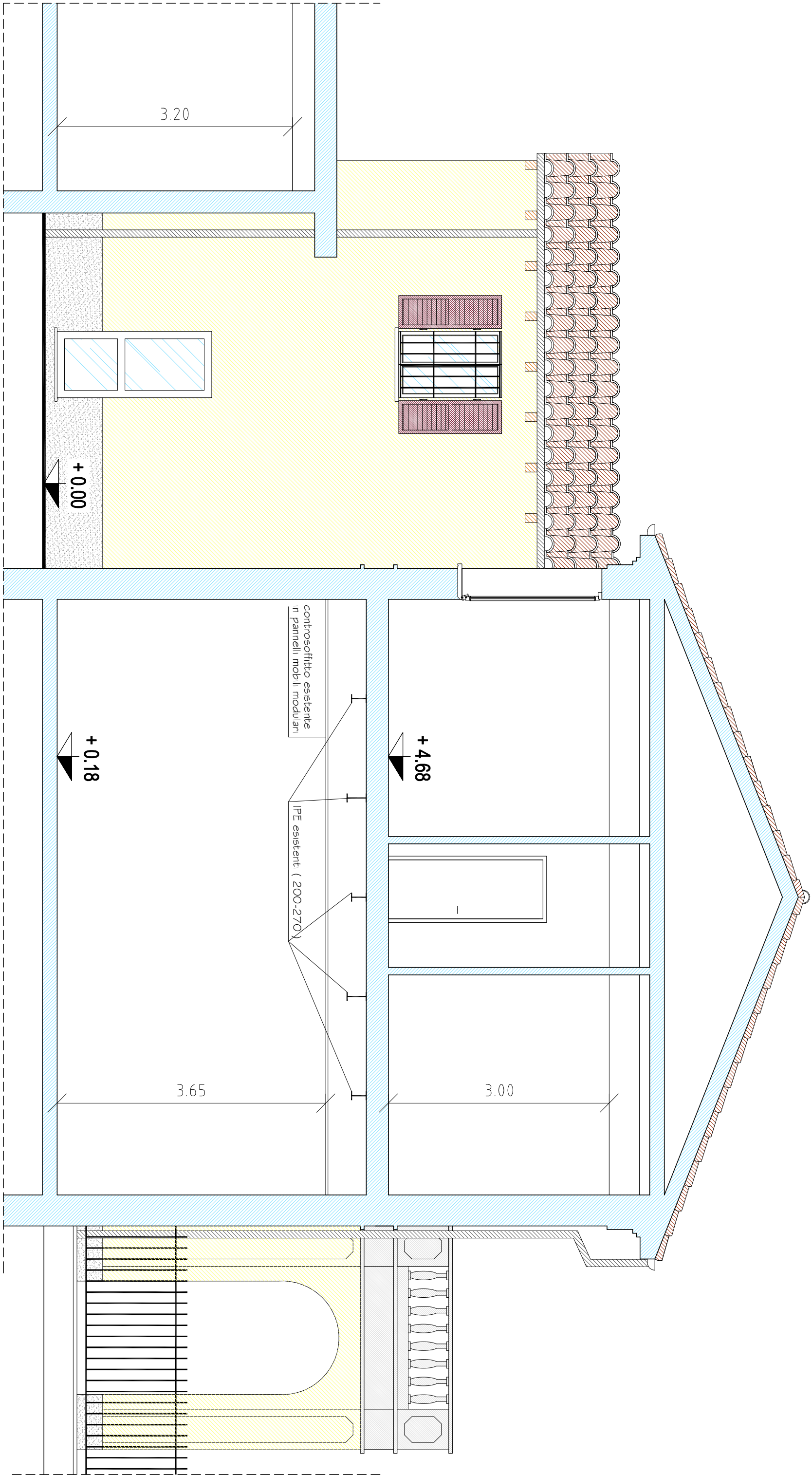

SEZIONE A-A (Confronto)

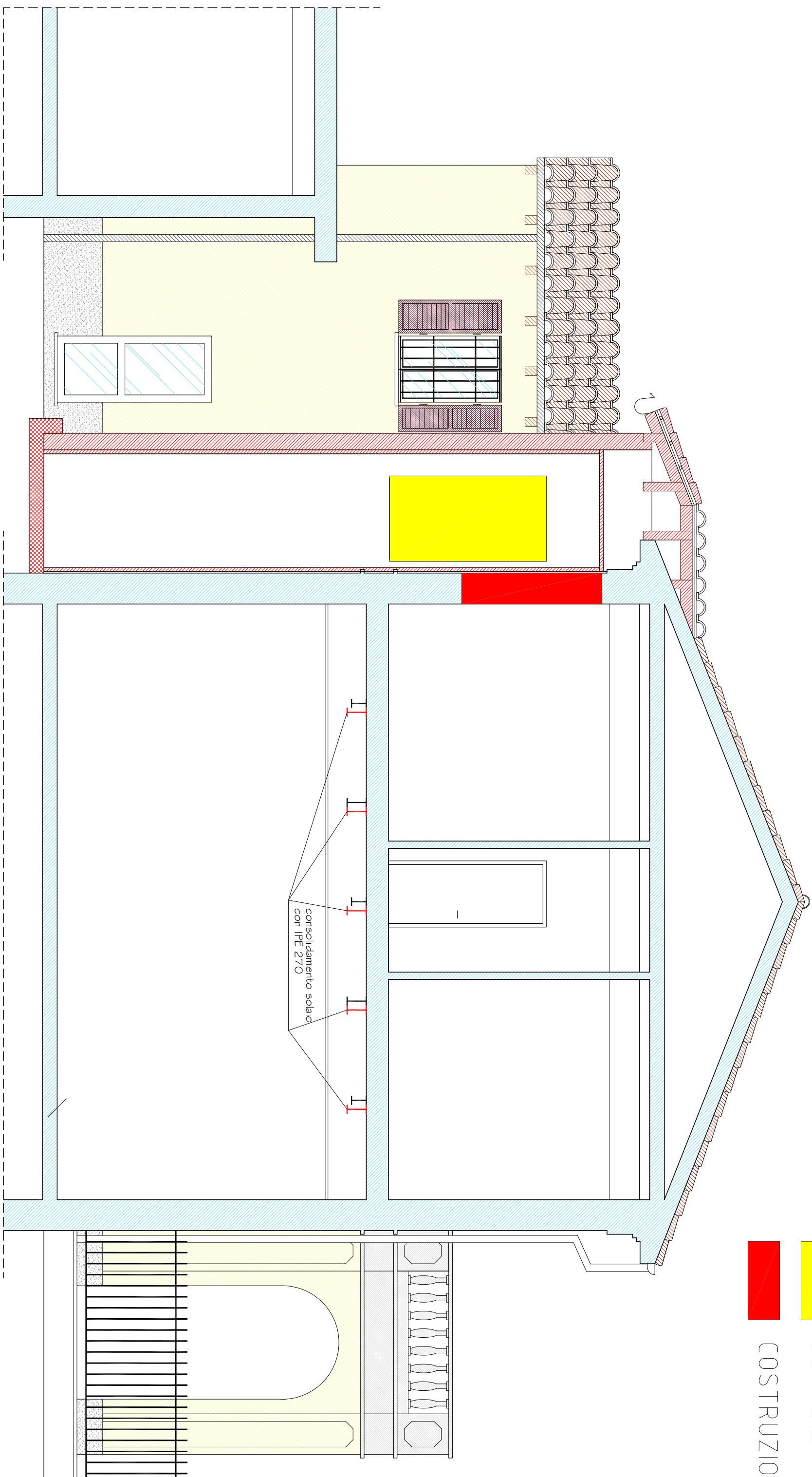

DEMOLIZIONI
COSTRUZIONI

SEZIONE A-A (Stato in Progetto)

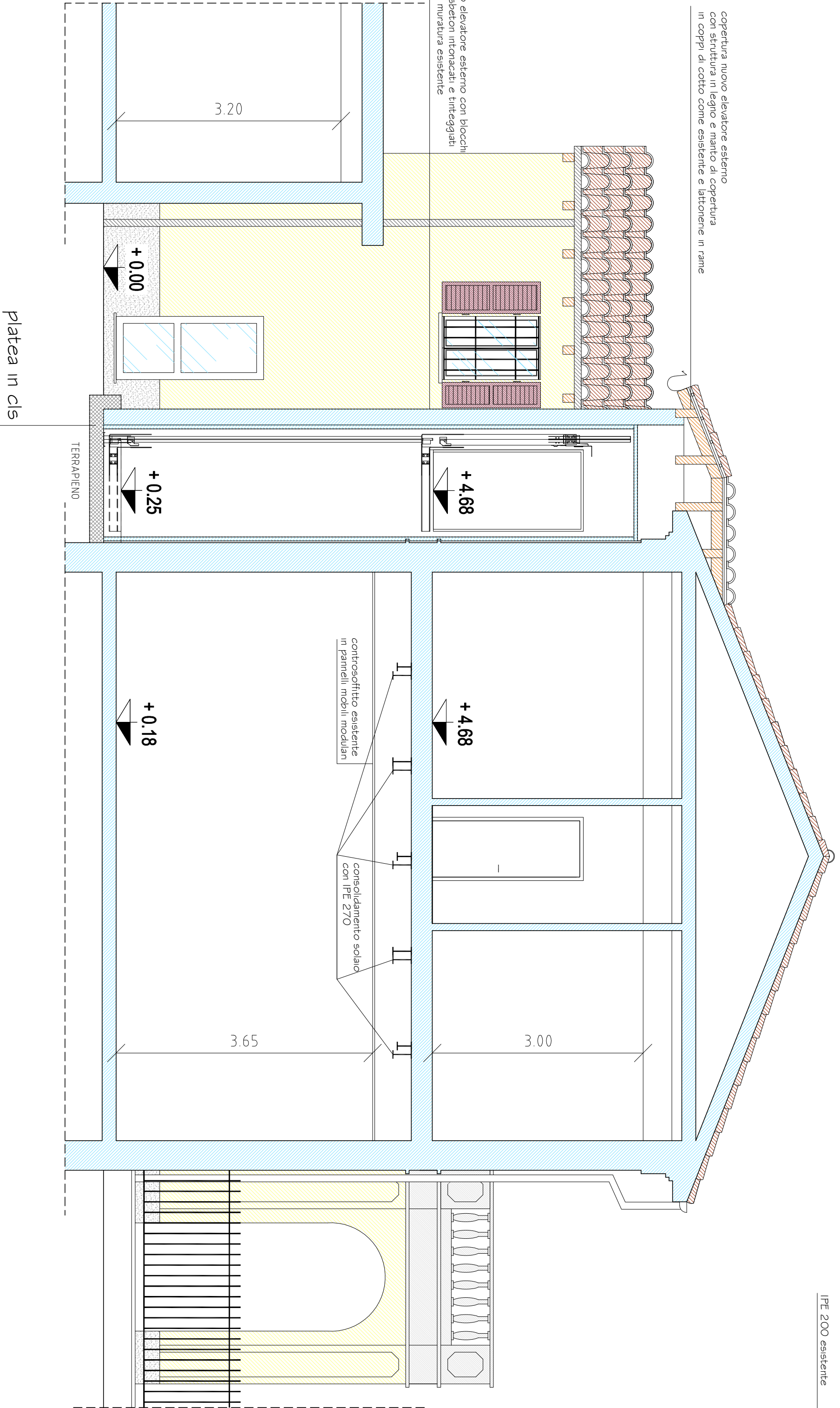

NODO 1 (Stato in Progetto)

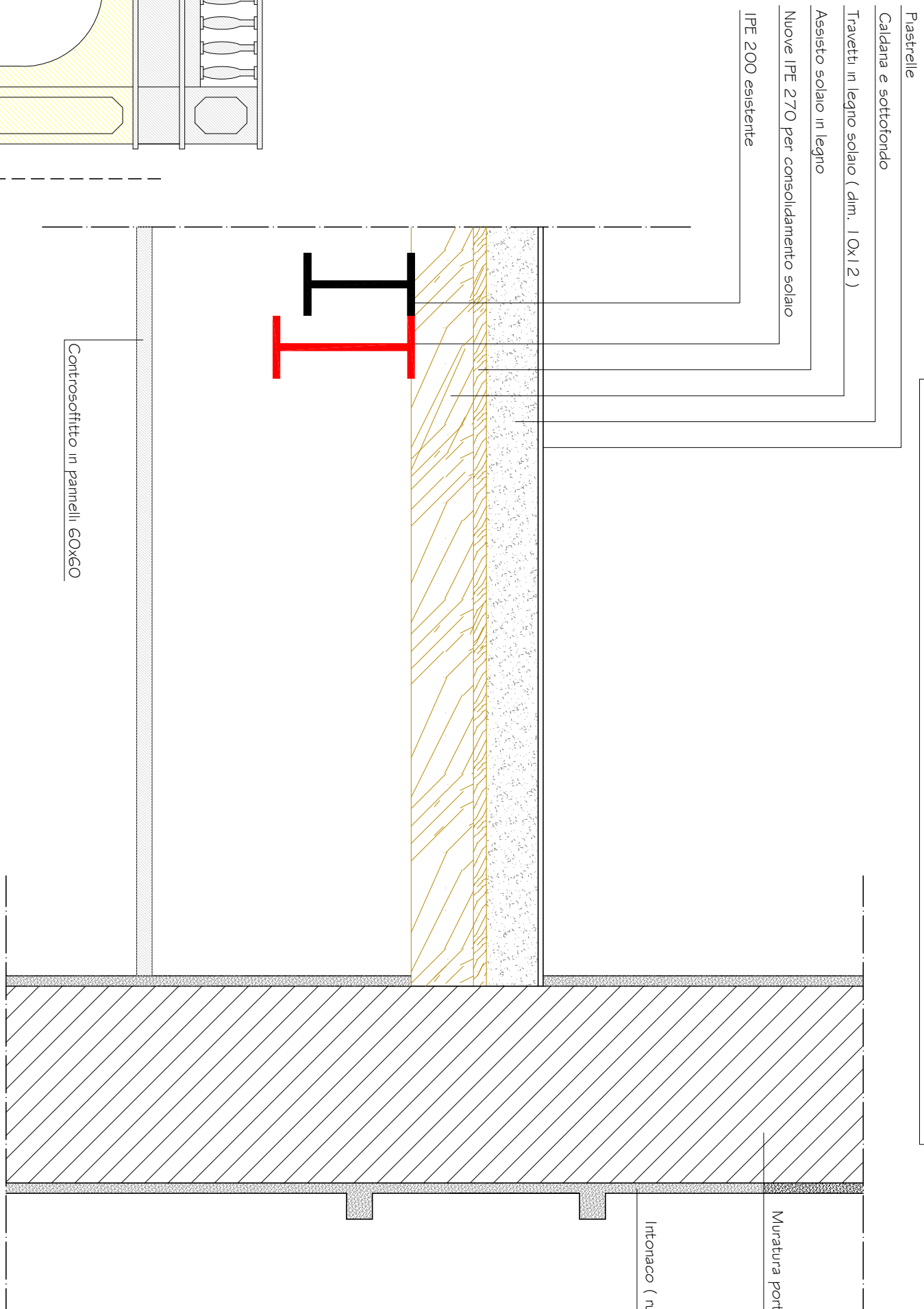

PLANIMETRIA GENERALE

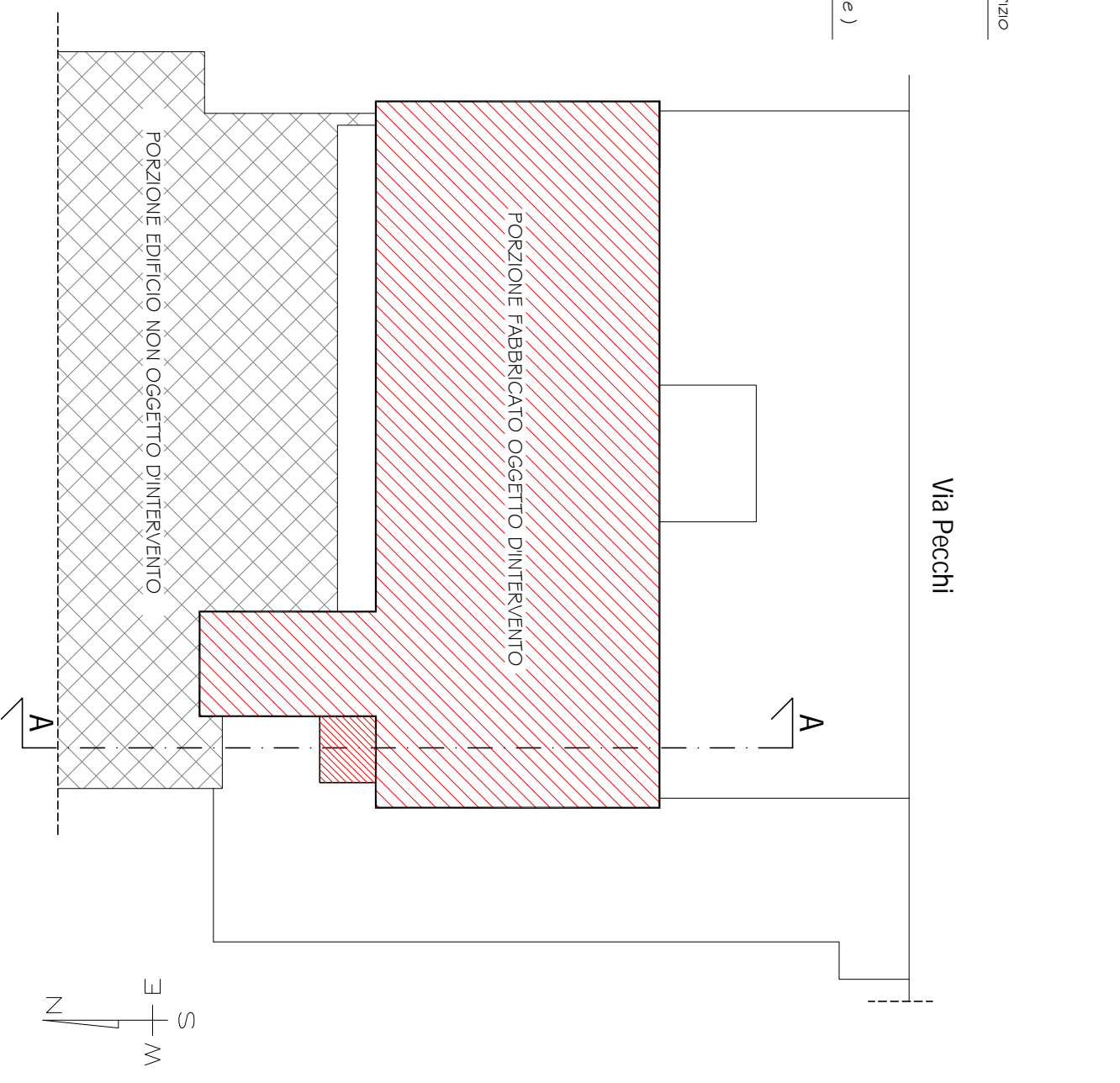

Architetto Barbara Dragoni		Via Gramsci, 10 (10) 26028 TURANO LODI Tel. 347/2326980 e-mail: dragonibarbara@libero.it P.IVA 12061150156	
COMUNE DI TURANO LODIGIANO		DATA MAGGIO 2017	
IL PROGETTISTA E D.L. COMUNE DI TURANO LODIGIANO		AGG.	
OGGETTO EDIFICIO 1:- REALIZZAZIONE ELEVATORE ESTERNO E MODIFICHE INTERNE CON CAMBIO DI DESTINAZIONE D'USO PRIMO PIANO		TAVOLA N. 6	
DESCRIZIONE Stato di fatto-Confronto-Stato in Progetto) NODO 1 (Stato in progetto)		SCALA 1:200 1:50	